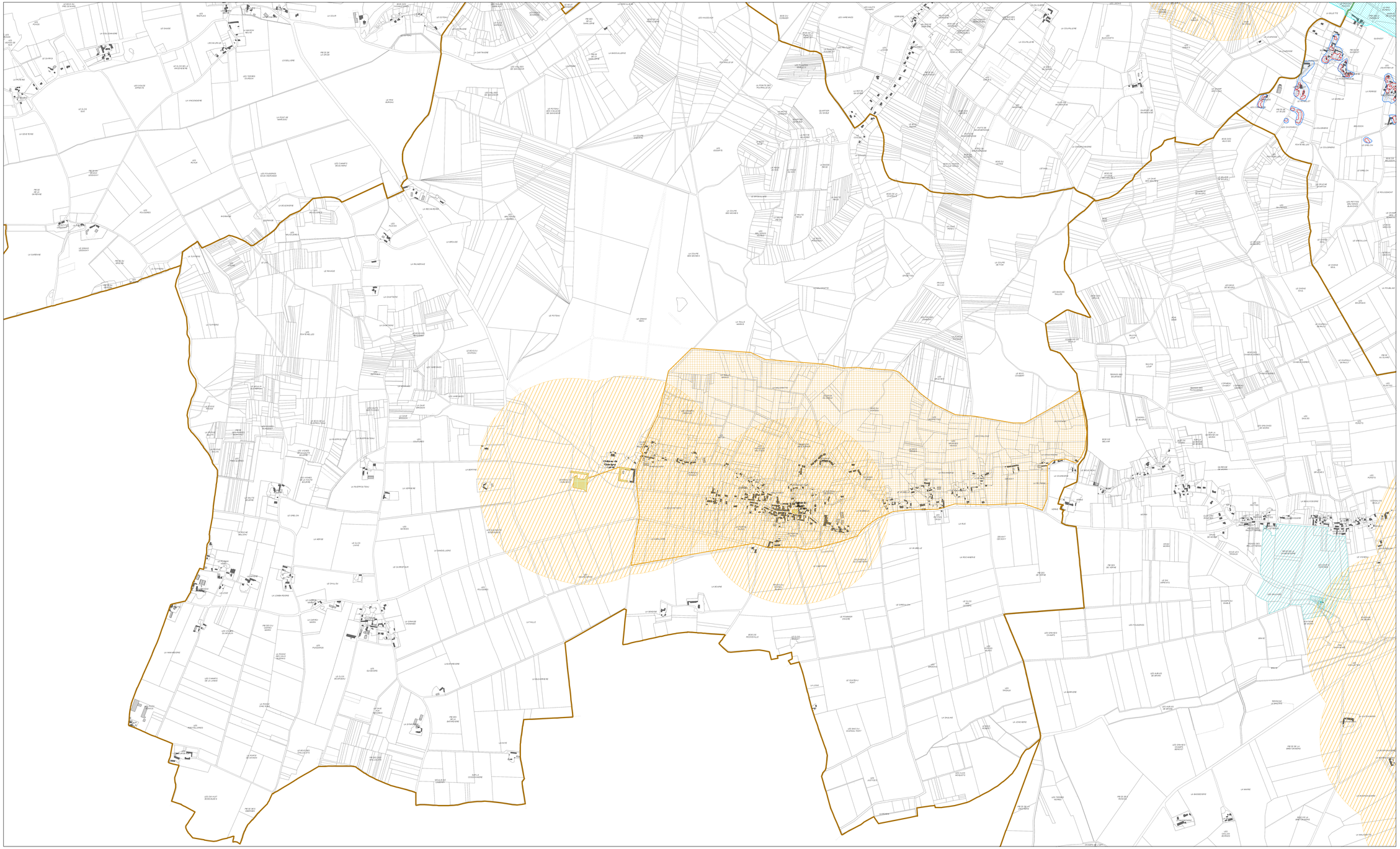

Pour la légende des figurés, se reporter à la pièce :

061.a : Légende et Liste des Servitudes d'Utilité Publique

Elaboration du

PLUi-H

DE LA COMMUNAUTÉ DE COMMUNES CHINON VIENNE & LOIRE (37)

CHINON VIENNE & LOIRE
Communauté de communes

COMMUNE :
LERNE

SECTEUR :
TERRITOIRE COMMUNAL

1:5 000

ANNEXES
Plan des Servitudes d'Utilité Publique

061.b.18

Vu pour être annexé à la délibération du Conseil Communautaire de la CC Chinon Vienne et Loire en date du 05 mars 2020 approuvant le Plan local d'urbanisme intercommunal valant programme local de l'habitat.

Le Président,
Jean-Luc DUPONT

SOURCE :
DGI – Cadastre
Droits réservés – 2018

N